

BESTUHLUNGSPLAN



Stadt Riedlingen

Allgemeine Hinweise

Der Bestuhlungsplan wurde nach den Vorschriften der Versammlungsstättenverordnung vom 26.04.2004, zuletzt geändert am 28.02.2012, gefertigt. Eine Ausfertigung des für die jeweilige Nutzung genehmigten Bestuhlungsplanes ist am Zugang zum Saal gut sichtbar anzubringen. Die hierin festgelegte Ordnung darf nicht geändert, sowie in diesem Plan nicht vorgesehene Plätze dürfen nicht geschaffen werden. Die Gänge und Flucht- und Rettungswege, auch außerhalb des Saales müssen uneingeschränkt freigehalten werden. Der Fluchtweg ist brandlastfrei zu halten.

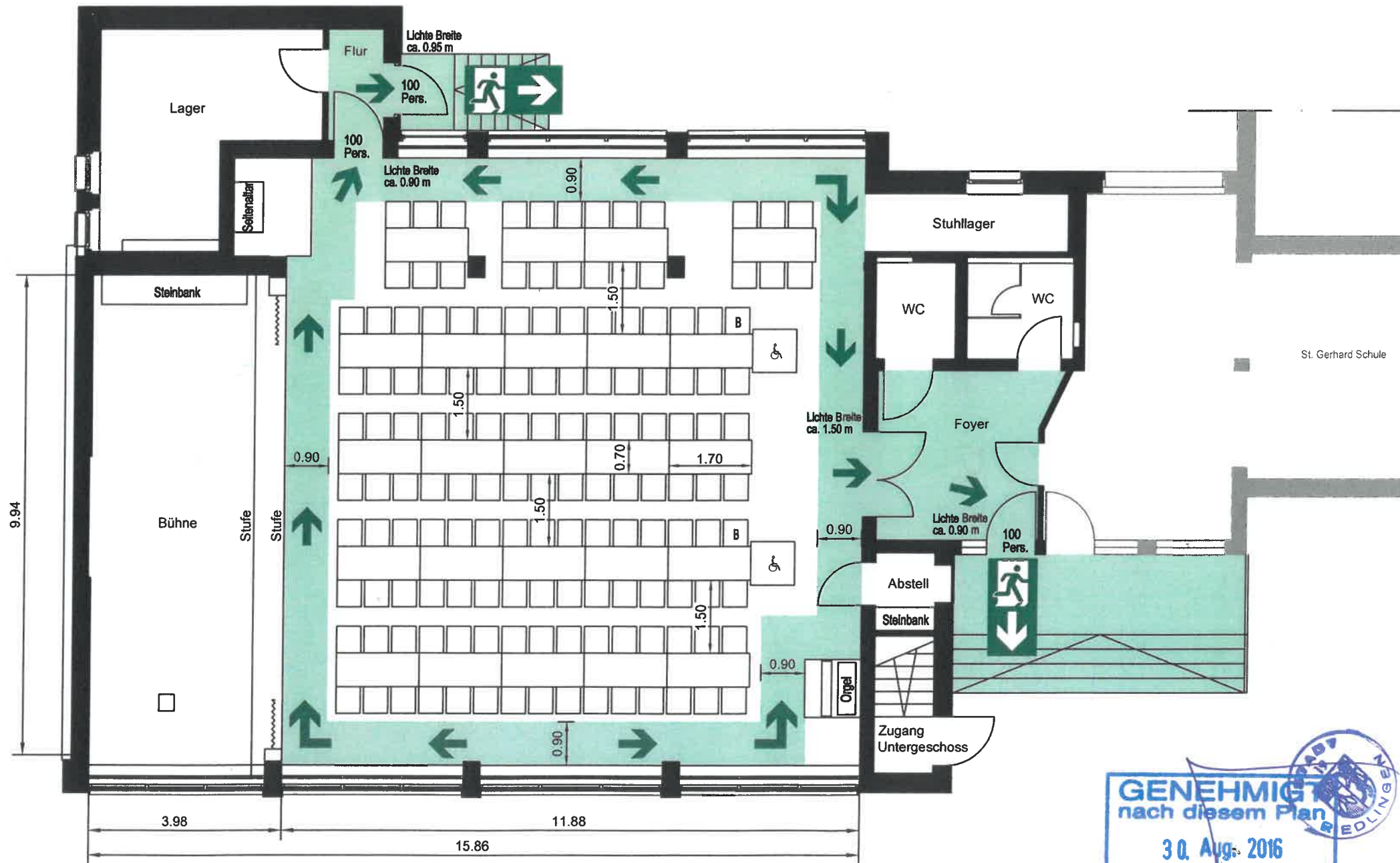

Legende:



Besucherplatz für Rollstuhlfahrer



Begleitperson des Rollstuhlfahrers



Rettungsweg / Notausgang



Rettungsweg / Richtungsangabe

GENEHMIGT
nach diesem Plan
30. Aug. 2016
Bürgermeisteramt
Riedlingen

Sankt Gerhard Schule / Kulturraum
Sankt Gerhard Strasse 1, 88499 Riedlingen

Tischbestuhlung
144 Sitzplätze
+2 Rollstuhlplätze

01
Januar 2016
gezeichnet: DF

Erstellt durch: Brandschutz- und Sicherheitstechnik
Lorenz Ruschival
Uhlending 4
88480 Achstetten-Stetten
Telefon (0 73 92) 1 87 55
Telefax (0 73 92) 96 93 945
L.ruschival@optibel.de

